

Ordini degli  
Ingegneri e degli Architetti PPC  
della Provincia di Pesaro e Urbino

Fano 4 ottobre 2023

  
*inarc*CASSA

PER SCELTA O PER NECESSITA'

**211° Seminario previdenziale formativo**

Il Presidente di Inarcassa  
*Arch. Giuseppe Santoro*

**#OttobreEdufin2023**

Il mese dell'educazione

finanziaria

[www.quellocheconta.gov.it](http://www.quellocheconta.gov.it)

On my mind (con Ancona 30.5.2016 e 3.7.2018)

La struttura di Inarcassa ed i numeri

Il sistema pensionistico italiano

La contribuzione e l'assistenza

La strada di Inarcassa

ISCRIVERSI AD INARCASSA

SCELTA, NECESSITÀ  
OPPORTUNITA' ?

175.627  
ASSOCIATI

Dicembre  
2022

**L'iscrizione a Inarcassa** costituisce un obbligo che insorge al verificarsi di condizioni oggettive, date dal possesso di tre specifici requisiti:

- ✓ **iscrizione all'albo professionale;**
- ✓ **possesso di partita iva;**
- ✓ **non assoggettamento ad altra forma di previdenza obbligatoria** in dipendenza di un rapporto di lavoro subordinato o comunque di altra attività esercitata.



### Ma quale professione?

le **trasformazioni tecnologiche** in atto stanno cambiando il lavoro, cresce il rischio di sostituzione uomo-macchina. Geely Auto, proprietario di 1/10 di Daimler, dal 2020 produce solo elettrico.

Wall motors prepara alleanza con Bmw. Già in vendita modello di macchina volante e operativi prototipi Boeing, Airbus e Google investono in digitalizzazione sempre più spinta.

In Cina le prime Hua Xianzi, auto elettriche con batterie agli ioni di sodio, iniziano a circolare. Più ingombranti delle batterie al litio ed autonomia 250/300 km ma funzionano meglio nei climi freddi.

Ma il punto è che il sodio costa un centesimo del litio.





Investimenti  
reali Italia

## 1. LA STRUTTURA di INARCASSA

Scenari economici

I numeri della professione

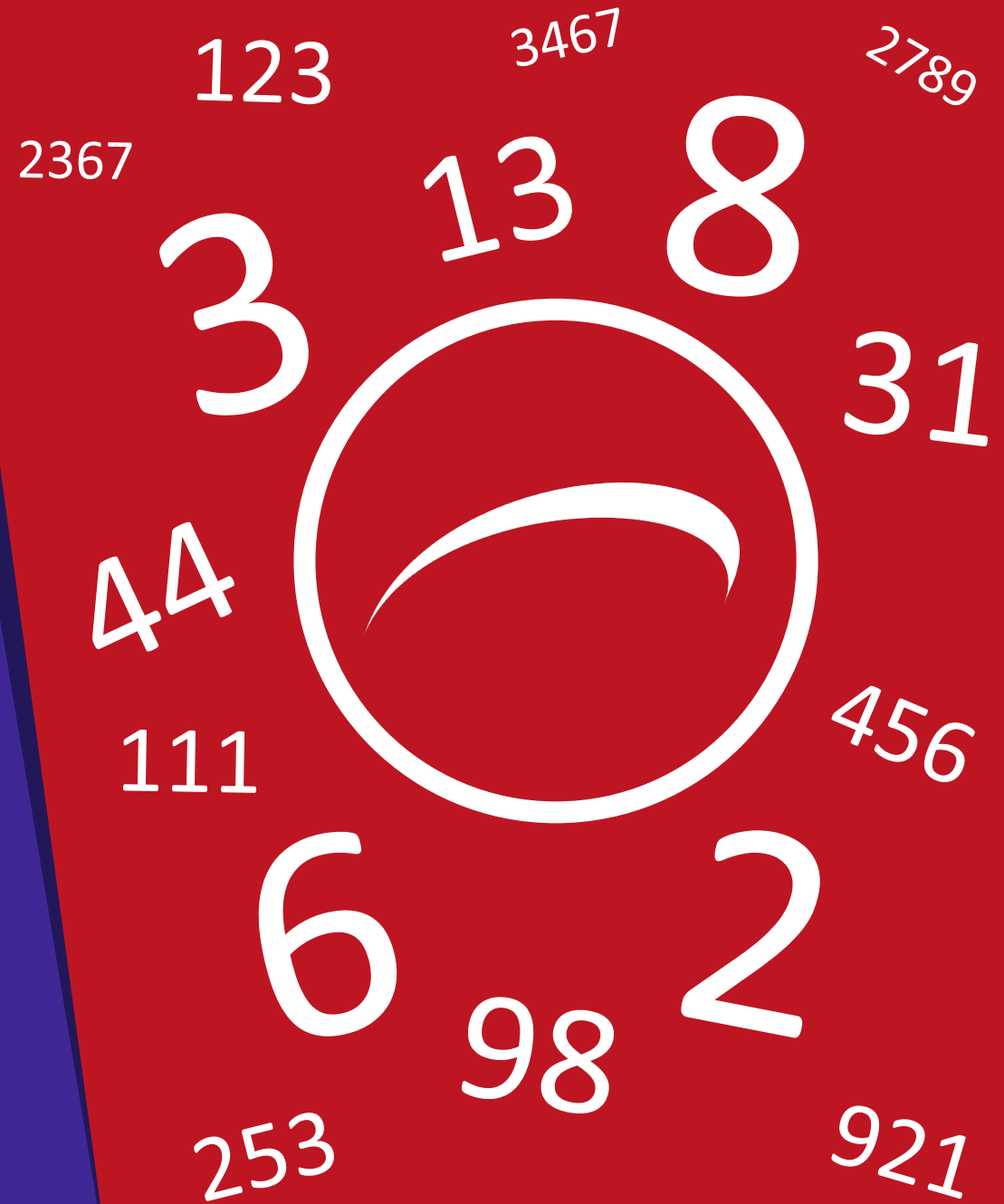

Iscritti agli Albi professionali in Italia, 2022  
(var% su 2021)



**250.553**  
**INGEGNERI**  
(+1,2%)

+

**160.201**  
**ARCHITETTI**  
(+0,9%)

= **410.754**  
(+1,1%)

33%  
(82.775)

si iscrive  
a Inarcassa

58%  
(92.852)

49,6 anni	48,9 anni	età media
16,0 anni	17,3 anni	anzianità media

In Italia è iscritto il 27% di tutti gli Architetti dell'UE.  
Rapporto professionisti popolazione: 2,5 architetti/1000 abitanti  
(Fonte: Myrza & Nacey Research, 2020)

Inarcassa è la Cassa  
degli Ingegneri e Architetti che svolgono  
in modo esclusivo la libera professione

Iscritti ai corsi di laurea nell'a.a. 2021/2022  
(ultimo anno disponibile)

**Ingegneria industriale e dell'informazione** 224.173 (+1,4%)

**Architettura e Ingegneria civile** + 71.405 (-6,7%)

(var% su a.a. 2020/2021)

= **295.578**  
(-0,7%)

di cui: iscritti presso Università telematiche 17.321 (-8,0%)



ISCRITTI ALBI: I NUMERI DEL 2022

 1 ingegnere con p.iva  
ogni 399 abitanti

→ **7.643 Ingegneri**  
22% donne (1.686)

→ **51%** iscritti solo Albo

→ **9%** iscritti Albo con P.IVA

→ **40%** svolgono esclusivamente la libera  
professione: **3.031 iscritti Inarcassa**  
(604 donne)

 1 architetto con p.iva  
ogni 677 abitanti

→ **3.257 Architetti**  
45% donne (1.473)

→ **33%** iscritti solo Albo

→ **9%** iscritti Albo con P.IVA

→ **58%** svolgono esclusivamente la libera  
professione: **1.907 iscritti Inarcassa**  
(767 donne)

ISCRITTI ALBI: I NUMERI DEL 2022

 1 ingegnere con p.iva  
ogni 541 abitanti

→ **1.339 Ingegneri**

19% donne (256)

→ **52%** iscritti solo Albo

→ **7%** iscritti Albo con P.IVA

→ **41%** svolgono esclusivamente la libera professione: **545 iscritti Inarcassa**

(84 donne)

 1 architetto con p.iva  
ogni 802 abitanti

→ **625 Architetti**

41% donne (255)

→ **30%** iscritti solo Albo

→ **9%** iscritti Albo con P.IVA

→ **61%** svolgono esclusivamente la libera professione: **381 iscritti Inarcassa**

(155 donne)

- **Reddito professionale medio per fasce d'età**  
(importi in migliaia di euro costanti del 2021)

**Ingegneri**

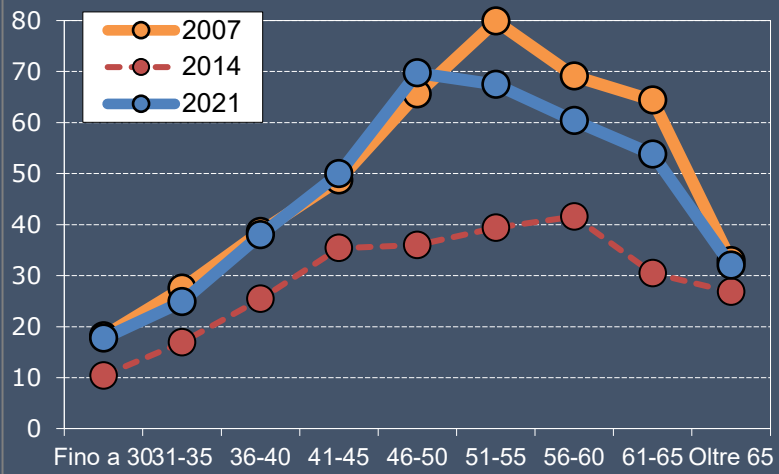

**Architetti**

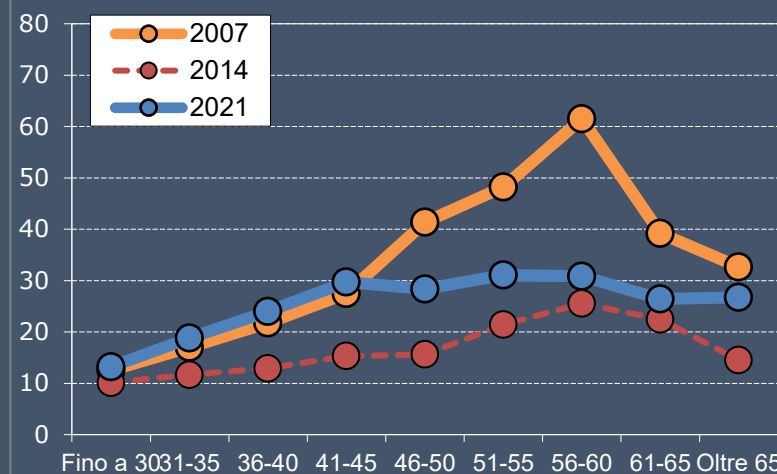

- ⊙ **Reddito medio 2021 = 37.468€ (+39% rispetto al 2020)**  
+4% rispetto al dato nazionale (+1% Ing., -9% Arch.)  
Uomini: 44.011€ (+40% rispetto al 2020)  
Donne: 21.338€ (+34% rispetto al 2020)

**Inarcassa**

**Reddito 2021: 35.983 € (+31%)**  
**Ingegneri: 44.459 € (+28%)**  
**Architetti: 28.279 € (+37%)**

**Centro**

**Reddito 2021: 33.569€ (+31%)**  
**Ingegneri: 43.424 € (+28%)**  
**Architetti: 25.655 € (+36%)**

**Marche**

**Reddito 2021: 37.468 € (+39%)**  
**Ingegneri: 44.798 € (+39%)**  
**Architetti: 25.641 € (+40%)**

# Pesaro-Urbino e provincia

- **Reddito professionale medio per fasce d'età**  
(importi in migliaia di euro costanti del 2021)

Ingegneri

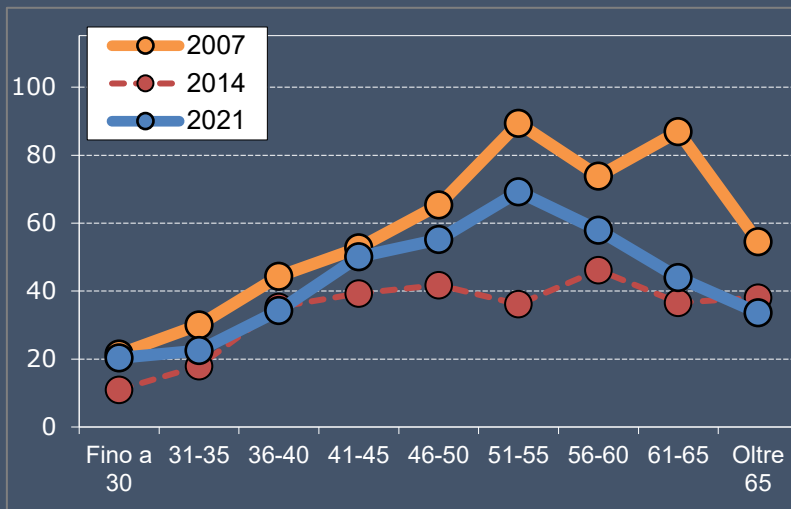

Architetti

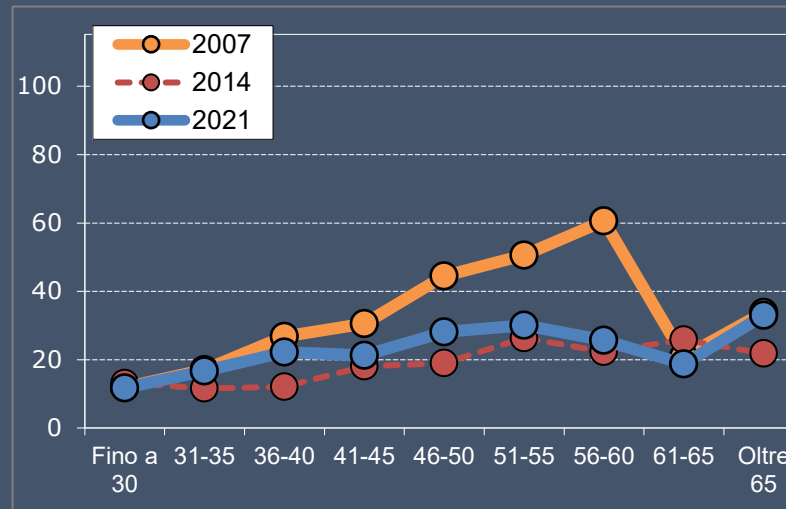

- ⊙ **Reddito medio 2021 = 36.571€ (+31% rispetto al 2020)**  
 +2% rispetto al dato nazionale (+2% Ing., -16% Arch.)  
 Uomini: 42.642€ (+32% rispetto al 2020)  
 Donne: 20.751€ (+36% rispetto al 2020)

## Inarcassa

**Reddito 2021:** 35.983 € (+31%)  
**Ingegneri:** 44.459 € (+28%)  
**Architetti:** 28.279 € (+37%)

## Centro

**Reddito 2021:** 33.569€ (+31%)  
**Ingegneri:** 43.424 € (+28%)  
**Architetti:** 25.655 € (+36%)

## Marche

**Reddito 2021:** 37.468 € (+39%)  
**Ingegneri:** 44.798 € (+39%)  
**Architetti:** 25.641 € (+40%)

## Pensioni per tipologia: numero e importi

Anno 2022	Consistenze		Flussi	
		importi (€)		importi (€)
Vecchiaia e PVU <sup>1</sup>	475	30.795	41	24.591
Anzianità	42	38.610	-	-
Invalidità/Inabilità	20	12.448	3	6.927
Superstiti/Reversibilità	157	14.077	15	17.129
Totalizzazioni/ Cumulo	108	6.521	21	5.795
PPC/ PVU posticipate	310	5.738	26	9.043
<b>TOTALE PENSIONATI</b>	<b>1.112</b>	<b>19.057</b>	<b>106</b>	<b>15.498</b>

(1) Pensioni di vecchiaia unificata (anticipata e ordinaria): le PVU posticipate sono indicate insieme alle PPC

## Rapporto **Iscritti/Pensionati**

Marche: 4,4

Inarcassa: 4,1

**ISCRITTI: 4.938**  
**PENSIONATI: 1.112**

**ISCRITTI: 175.627**  
**PENSIONATI: 43.054**

## PVU 2022

(ordinaria e anticipata)

➤ **Inarcassa: 24.203€**

➤ **Marche: 24.591€**

## Importo medio PVU, flussi annui 2013-2022

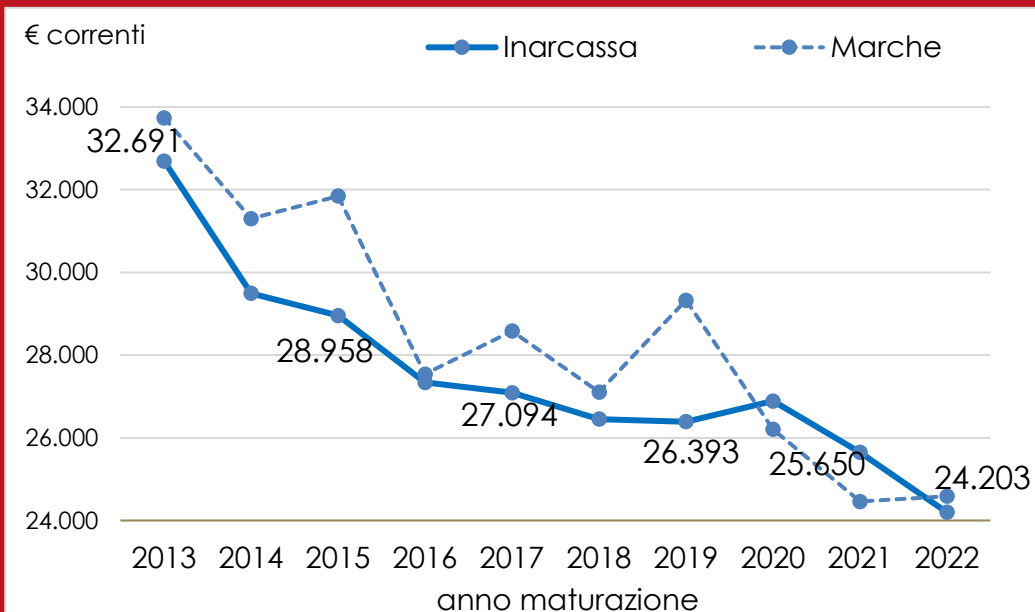

## 2. PREVIDENZA

Il sistema pensionistico italiano  
..... ed il futuro



	Cumulo	Totalizzazione		Ricongiunzione
	<i>L. 228/2012 + Legge di bilancio 2017</i>	<b>italiana</b> <i>d.lgs. 42/2006</i>	<b>europea</b> <i>Reg. CEE 1408/71</i>	<i>L. 45/1990</i>
Onerosità	<b>Gratuito</b>	<b>Gratuito</b>	<b>Gratuito</b>	<b>Oneroso (in genere)</b>
Requisiti	Pensione vecchiaia: requisiti anagrafici e contributivi più elevati tra quelli previsti da gestioni interessate. Pensione anticipata: anzianità 41° e 10 m donne; 42° e 10 m uomini	Pensione di Vecchiaia: età: 66a anz. 20a Pensione Anzianità: anz. 41a	Requisiti di ciascun Paese <i>(ogni Stato accerta il diritto a pensione sommando i periodi contributivi nazionali e esteri)</i>	Requisiti dell'ultima gestione previdenziale
Decorrenza Pensione	Finestre: Pen. vecchiaia: no Pen. anticipata: 3 mesi	Finestre: Pen. vecchiaia: 18 mesi Pen. anzianità: 21 mesi	Normativa di ciascun Paese	No finestre
Determinazione della pensione	"le gestioni interessate, ciascuna per la parte di propria competenza, determinano il trattamento pro quota in rapporto ai rispettivi periodi di iscrizione maturati"		L'Ente previdenziale di ogni Stato determina il <b>trattamento pro quota</b> in rapporto ai contributi accreditati	pensione erogata per intero dall'ultima gestione
Metodo di calcolo	"secondo le regole di calcolo previste da ciascun ordinamento"	<b>contributivo</b> tendente al retributivo nelle Casse per anzianità elevate	<b>metodo pro rata</b> regole di calcolo previste dall'Ente previdenziale di ogni Stato	<b>metodo dell'ultima gestione</b> previdenziale

## Pensione "quota 100" (non riguarda le Casse privatizzate)

Caratteristiche	Descrizione
Periodo di applicazione	Misura sperimentale per il <b>triennio 2019-2021</b> → il diritto conseguito nel triennio può essere esercitato anche dopo il 2021
Destinatari	Iscritti alle Gestioni previdenziali pubbliche (Assicurazione Generale Obbligatoria, forme esclusive e sostitutive Inps, Gestione Separata Inps)
Requisiti minimi	Età: <b>62 anni</b> e Anz.: <b>38 anni</b> (non adeguati alla speranza di vita media) → Cumulo: per il diritto a Quota 100, è possibile cumulare periodi assicurativi non coincidenti maturati solamente nelle gestioni Inps
Cumulo con redditi	Pensione <i>non cumulabile</i> , fino alla maturazione dei requisiti per la Pensione di vecchiaia, con i redditi da lavoro: <i>dipendente o autonomo</i> , esclusi quelli occasionali fino a 5.000€ lordi annui
“Finestre”	Lavoratori privati: 3 mesi - Lavoratori pubblici: 6 mesi



## Pensione "quota 102" dal 1.1.2022 (non riguarda le Casse privatizzate)

Caratteristiche	Descrizione
Periodo di applicazione	Dal 1.1.2022 al 31.12.2022 → il diritto conseguito entro il 2022 può essere esercitato anche dopo il 2022
Destinatari	Iscritti alle Gestioni previdenziali pubbliche (Assicurazione Generale Obbligatoria, forme esclusive e sostitutive Inps, Gestione Separata Inps)
Requisiti minimi	Età: <b>64 anni</b> e Anz.: <b>38 anni</b> (non adeguati alla speranza di vita media) → Cumulo: per il diritto a Quota 102, è possibile cumulare periodi assicurativi non coincidenti maturati solamente nelle gestioni Inps
Cumulo con redditi	Pensione <i>non cumulabile</i> , fino alla maturazione dei requisiti per la Pensione di vecchiaia, con i redditi da lavoro: <i>dipendente o autonomo</i> , esclusi quelli occasionali fino a 5.000€ lordi annui
“Finestre”	Lavoratori privati: 3 mesi - Lavoratori pubblici: 6 mesi

Pensione "quota 103" dal 1.1.2023 (non riguarda le Casse privatizzate)

Caratteristiche	Descrizione
Periodo di applicazione	Dal 1.1.2023 al 31.12.2023 → diritto conseguito entro 2023 esercitato anche dopo il 2023
Destinatari	Iscritti alle Gestioni previdenziali pubbliche (Assicurazione Generale Obbligatoria, forme esclusive e sostitutive Inps, Gestione Separata Inps)
Requisiti minimi	Età: <b>62 anni</b> e Anzianità: <b>41 anni</b> → Cumulo: per il diritto è possibile cumulare periodi assicurativi non coincidenti maturati solamente nelle gestioni Inps, <b>se non già titolare di trattamento pensionistico</b>
Criteri di calcolo	Importo pensione < 5 volte il trattamento minimo Inps fino all'età di 67 anni (circa 36.000 € nel 2023)
Cumulo con redditi	Pensione <i>non cumulabile</i> , fino alla maturazione dei requisiti per la Pensione di vecchiaia, con i redditi da lavoro: <i>dipendente o autonomo</i> , esclusi quelli occasionali fino a 5.000€ lordi annui
"Finestre"	Lavoratori privati: 3 mesi - Lavoratori pubblici: 6 mesi

103 bis scalpita

Pensione «opzione donna» dal 1.1.2023, proroga con restrizioni (non riguarda le Casse privatizzate)

Caratteristiche	Descrizione
Applicazione	Dal 1.1.2023 al 31.12.2023 – Pensione interamente contributiva
Destinatari	Iscritti alle Gestioni previdenziali pubbliche (Assicurazione Generale Obbligatoria, forme esclusive e sostitutive Inps, Gestione Separata Inps)
Requisiti minimi 31.12.2022	<ul style="list-style-type: none"> <li>Anzianità 35 anni</li> <li>Età: 60 anni, ridotta a 58 anni per lavoratrici licenziate o dipendenti da aziende in crisi o con almeno 2 figli, e a 59 anni per quelle con un figlio</li> </ul>
Condizioni (almeno una)	<ul style="list-style-type: none"> <li>Lavoratrice caregiver da almeno 6 mesi (assistenza a familiari conviventi disabili o non autosufficienti)</li> <li>Lavoratrice invalida di grado uguale o superiore al 74%</li> <li>Lavoratrice licenziata o dipendente da azienda in crisi</li> </ul>
“Finestre”	<p>Lavoratrici dipendenti: 12 mesi</p> <p>Lavoratrici autonome: 18 mesi</p>

1. Contribuzione	Aliquota	Contributo minimo (€)	Reddito limite (minimo)	Massimale di reddito (€)
<b>Gestione Separata Inps</b>				
Professionisti iscritti ad altra gestione previdenziale obbligatoria	24%	<b>3.898</b>	16.243	105.014 iscritti post 1995
Lavoratori non iscritti ad altra gestione previdenziale obbligatoria	<b>33%</b> +0,72% <sup>(1) (2)</sup>	<b>5.577</b>	16.243	105.014 iscritti post 1995
→ per titolari di partita IVA	<b>25%</b> +0,72% <sup>(1) (3)</sup>	<b>4.260</b>	16.243	
<b>Autonomi</b>				
<i>artigiani</i>	<b>24%</b> <sup>(4)</sup>	<b>3.905</b>	16.243	- 105.014 iscritti post 1995 - 80.465 iscritti ante 1996
commercianti	<b>24,09%</b> <sup>(4)</sup>	<b>3.983</b> +7,44 <sup>(5)</sup>	16.243	- 105.014 iscritti post 1995 - 80.465 iscritti ante 1996

**Ing e Arch dipendenti in possesso di partita iva**

GS non ricongiungibile ma totalizzabile o cumulabile con periodi Inps/Casse privatizzate.

*Orientamento Cassazione si a ricongiunzione retributiva GS.*

→ **Contributo minimo: non è obbligatorio** (l'iscritto può versare i contributi sul reddito effettivo realizzato, anche se inferiore al reddito limite), **ma è richiesto per aver diritto all'accredito di un intero anno di anzianità, altrimenti l'anzianità è ridotta in proporzione**

**2. Requisiti di pensionamento:**

stessi requisiti previsti per il sistema pubblico generale

(1) Lo 0,72% (con un minimo di 117 €) è dovuto per maternità, assegni del nucleo familiare e malattia.

(2) In aggiunta, è previsto un contributo dello 0,51% per le indennità di disoccupazione.

(3) In aggiunta, è previsto un contributo dello 0,26% per l'Indennità Straordinaria di Continuità Reddittuale e Operativa (ISCRO).

(4) +1% sui redditi superiori a 48.279€. (5) Contributo fisso dovuto per maternità.

## Natalità - Speranza di vita

Record negativo 2021 natalità: 400.249 nati con un calo dell'1,1% su 2020 (-4.643). La denatalità prosegue nel 2022. Dati provvisori gennaio-settembre nascite circa 6 mila in meno rispetto allo stesso periodo 2021. Numero medio di figli per donna nel 2021, residenti, risale lievemente a 1,25 rispetto al 2020 (1,24). Anni 2008-2010 1,44.

**MOLISE, VALLE D'AOSTA, LIGURIA CON LA QUOTA PIU' ALTA DI OVER 105**

**1.111 PERSONE HANNO PIU' DI 105 ANNI (90% DONNE)**

**17 PERSONE HANNO PIU' DI 110 ANNI. TUTTE DONNE**

**L'UOMO PIU' LONGEVO D'ITALIA È MORTO A 112 ANNI**

**LA DONNA PIU' LONGEVA D'ITALIA È MORTA A 117 ANNI**

**AL NORD IL MAGGIOR NUMERO DI CENTENARI**

# UN PAESE DI FRAGILI

## Popolazione con età > 90 anni

**820.351 > 90 anni**

**180.012 > 95 anni**

**19.714 > 100 anni**

## ED IL LAVORO?



**Welcome Zaira**  
**La prima Meta**  
**Influencer di Buzzoole**

**Il metaverso è un luogo dove virtuale e reale si fondono; un nuovo mondo che vive grazie alle tecnologie digitali. E' uno spazio interattivo che influenzerà numerosi aspetti del quotidiano: interazioni sociali, metodi di studio, di lavoro, acquisti, gaming.**

**Quali i settori interessati?**

**Quali le opportunità d'investimento?**

### 3. LA CONTRIBUZIONE

Nella transizione demografica  
..... e non solo



la transizione demografica  
(distribuzione % per classi di età e genere)

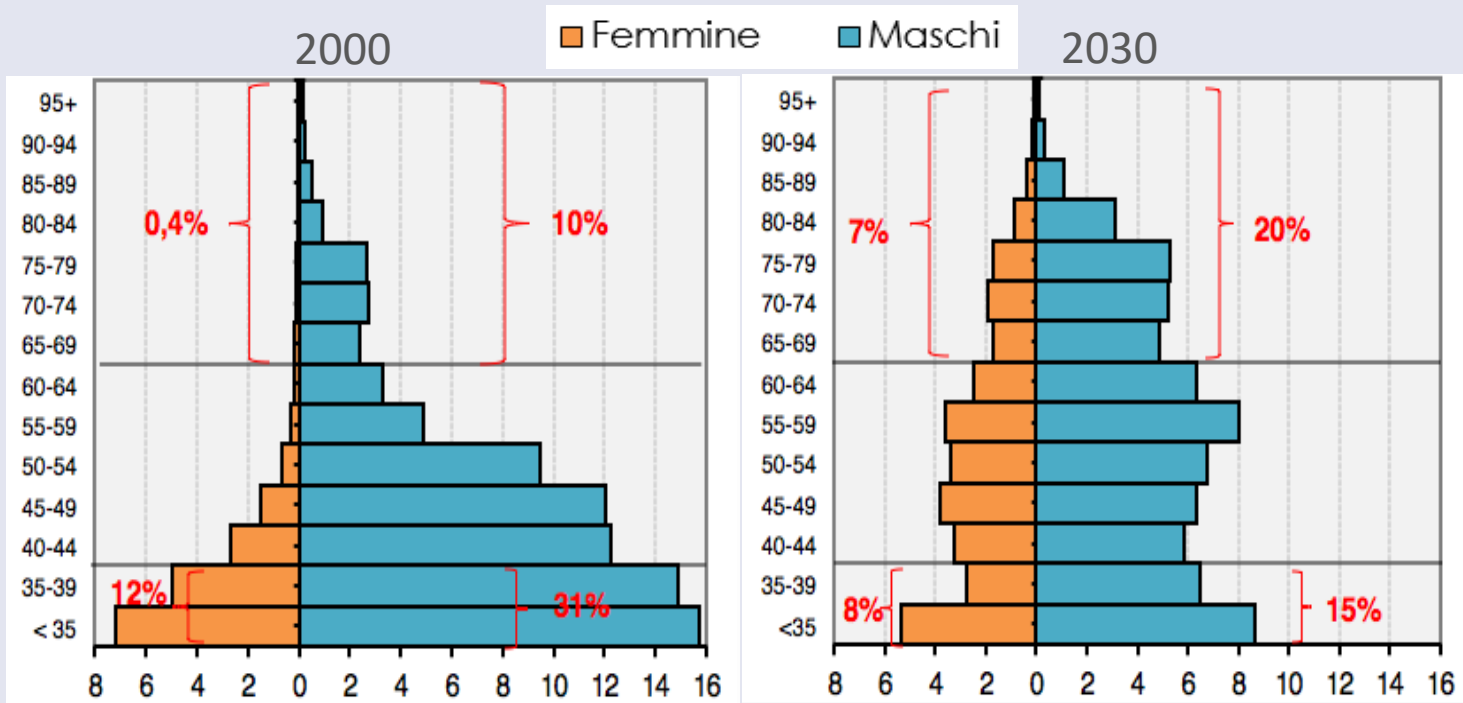

- **under 40:**  
la quota dei giovani sul totale degli associati è in progressiva riduzione  
**2000: 43%**  
**2030: 23%**
- **over 65:**  
per contro, la quota dei pensionati è in continua crescita  
**2000: 10%**  
**2030: 27%**

**POPOLAZIONE DI INARCASSA:**

in rapido «invecchiamento» nei prossimi decenni, come altre professioni

...con flussi pensionistici in crescita per il passaggio dalla fase attiva alla quiescenza delle generazioni dei baby boomers

→ questi motivi sono alla base della Riforma del 2012



## Riforma contributiva del 2012

**Dal 1° gennaio 2013:**

**metodo di calcolo contributivo** in forma pro-rata basato su parametri specifici per garantire:

- **sostenibilità finanziaria di lungo periodo**

il calcolo delle prestazioni è basato su **parametri** di Inarcassa per tener conto della speranza di vita più elevata degli iscritti alla Cassa

- **adeguatezza delle prestazioni**

(retrocessione del contributo integrativo a previdenza, tasso minimo di capitalizzazione del montante contributivo individuale, pensione minima ...)

**Speranza di vita media (in anni)**  
confronto Inarcassa - popolazione italiana (Istat)

Età	Maschi		Femmine	
	Inarcassa	Italia	Inarcassa	Italia
63	22,5	20,7	25,8	24,1
66	20,0	18,3	23,1	21,5
70	16,8	15,2	19,6	18,1
80	9,6	8,5	11,6	10,3

→ i liberi professionisti presentano una speranza di vita media superiore al resto della popolazione italiana

Anno maturazione requisiti	Vecchiaia anticipata	Vecchiaia ordinaria	Anzianità contributiva minima	Vecchiaia Posticipata <b>Solo età</b>
2012	63 anni	65 anni	30 anni	70 anni
2013	63 anni	65 anni	30 anni	70 anni
2014	63 anni	65 anni e 3 mesi	30 anni e 6 mesi	70 anni
2015	63 anni	65 anni e 6 mesi	31 anni	70 anni
2016	63 anni	65 anni e 9 mesi	31 anni e 6 mesi	70 anni
2017	63 anni	66 anni	32 anni	70 anni
2018	63 anni	66 anni	32 anni e 6 mesi	70 anni
2019	63 anni e 3 mesi	66 anni e 3 mesi	33 anni	70 anni e 3 mesi
2020	63 anni e 3 mesi	66 anni e 3 mesi	33 anni e 6 mesi	70 anni e 3 mesi
2021	63 anni e 3 mesi	66 anni e 3 mesi	34 anni	70 anni e 3 mesi
2022	63 anni e 6 mesi	66 anni e 6 mesi	34 anni e 6 mesi	70 anni e 6 mesi
2023	63 anni e 6 mesi	66 anni e 6 mesi	35 anni	70 anni e 6 mesi
2024	63 anni e 6 mesi	66 anni e 6 mesi	35 anni	70 anni e 6 mesi

E per gli anni a venire?

- 5 anni di laurea;
- Servizio militare;
- Periodi lavoro all'estero, non luogo a pensione e non ricongiungibili;
- Anni deroga soggettivo minimo;

### Periodi post 2012: metodo esclusivamente contributivo

**Onere per annualità: reddito professionale anno precedente domanda x 14,5% x anni**

Es. Reddito 2022 € 20.000, riscatto 5 anni - € 20.000 x 14,5% x 5 = € 14.500

Es. Reddito 2022 € 14.000, riscatto 5 anni - € 14.000 x 14,5% x 5 = € 10.150 = € 12.375

(onere minimo 2023: contr. sogg. minimo € 2.475 per ogni annualità)

€ 2.475 x 5 = € 12.375

€ 2.475 x 4 = € 9.900

.....

Fino ad un reddito di € 17.070 del 2022, per il 2023 onere minimo sempre 2.475 €/anno

### Ante 2012 dall'1.1.2015 due opzioni

**Metodo Retributivo**

**Metodo Contributivo**

## Il riscatto di Inarcassa

\*Inps?  
€ 33.000





## 4. L'assistenza e non solo

A decorrere 1/1/2024 entra in vigore il Regolamento Generale Assistenza

- disciplina tutte le prestazioni assistenziali;
- tetto max spesa annua 8% contributi integrativi incassati l'anno precedente;
- introduce sussidio per la non autosufficienza, 12 mensilità per sempre;
- integra tutte le misure di sostegno (fondi di garanzia, prestiti d'onore etc.);
- prestazioni subordinate adempimento obblighi dichiarativi e contributivi i cui termini siano scaduti alla domanda. Non è considerato ostativo alla liquidazione l'omesso pagamento della contribuzione minima anno corrente.

Il Regolamento in sintesi

## Regolamento Generale Assistenza

### RGA: Stanziamento e ripartizione per l'anno 2024

	Budget 2023	Precons. 2023	2024 stanziamento e ripartizione	2024 in % contrib. Integrativi
<i>Contributi integrativi 2022</i>				473.349
<b>Stanziamento max 8%</b>			<b>37.868</b>	<b>8,00</b>
<b>Risorse complessive deliberate</b>	<b>25.950</b>	<b>25.890</b>	<b>30.380</b>	<b>6,42</b>
<b>Capo 1-Sostegno della famiglia</b>	<b>4.370</b>	<b>4.100</b>	<b>4.400</b>	<b>0,93</b>
Sussidi per disagio economico	200	200	200	0,04
Sussidi per figli disabili	4.170	3.900	4.200	0,89
<b>Capo 2-Sostegno della professione</b>	<b>3.040</b>	<b>3.250</b>	<b>3.900</b>	<b>0,82</b>
Inabilità temporanea assoluta	1.830	2.040	2.400	0,51
Mutui fondiari-edilizi (1)	0	0	0	0
Partecipazione a Fondi di garanzia e accesso credito	206	206	400	0,08
- Finanziamenti (2)	206	206		
- prestiti d'onore per giovani	30	30		
- prestiti d'onore per madri	30	30		
- finanziamenti agevolati	146	146		
- Fondo di garanzia PMI				
Promozione e sviluppo professione	1.004	1.004	1.100	0,23
<b>Capo 3-Sostegno della salute</b>	<b>18.540</b>	<b>18.540</b>	<b>20.080</b>	<b>4,24</b>
Prestazioni sanitarie (polizza)	18.540	18.540	19.000	4,01
Sussidio per la non autosufficienza			1.080	0,23
Contributi per Calamità naturali (3)		1.913	2.000	0,42

(1) Convenzioni senza oneri per Inarcassa

(2) Quota interessi a carico di Inarcassa

(3) Contributi per calamità naturali a carico di Inarcassa

**Cda stabilisce  
Annualmente  
ripartizione**

1/1/2022 **Reale Mutua Assicurazioni** è il nuovo partner di Inarcassa per la gestione del «Piano Sanitario Base» Grandi Interventi Chirurgici e Gravi Eventi Morbosi, del «Piano sanitario Integrativo» e del «Piano Sanitario Infortuni».

Polizza sanitaria | 3

Novità dal  
01/01/2022

## Piano Sanitario base

Dal 01/01/2022 importanti ulteriori novità

- **Aumento massimale** da 300.000 a 500.000 € per Assicurato/anno.
- **Estensione coperture per Grandi Interventi Chirurgici:** sono inseriti in copertura tutti i ricoveri in terapia intensiva, esclusi quelli per COVID
- **Estensione Gravi Eventi Morbosi:** nuove coperture per distacco retina, encefalite, morbo di Chron, neuroradicoliti, sindrome di Guillain-Barré e ricoveri terapia intensiva, esclusi quelli COVID; eliminato vincolo invalidità permanente > del 66% per sclerosi a placche tetraplegica, Alzheimer e nel morbo di Parkinson;
- **Pacchetto Maternità:** massimale annuo 1.500 € prestazioni medico-diagnostiche
- **Follow up oncologico e accertamenti sospetto diagnostico.** Massimale € 2.500/anno



## Piano Sanitario base

- **Indennità sostitutiva:** estesa a tutte le terapie radianti e chemioterapiche comunque effettuate (regime di ricovero, day-hospital, ambulatoriale o domiciliare).
- **Indennità Dread disease** riconosciuta per 3 ulteriori eventi: trapianto organi, protesi valvolare cardiaca, insufficienza renale con dialisi
- **Prevenzione odontoiatrica:** 1 seduta d'igiene orale per anno assicurativo con franchigia € 35.
- **pacchetto di servizi Virtual Hospital** (consigli telefonici H24, videoconsulti specialistici, prestazioni a domicilio, consegna farmaci, sconti network salute).

## INTERVENTI SULLA COPERTURA DEI PENSIONATI NON ISCRITTI (ADESIONE FACOLTATIVA):

- **Eliminazione indennità economiche:** diaria sostitutiva da ricovero, infortunio e dread disease;
- **Introduzione di uno scoperto del 10%** ricoveri in strutture convenzionate (minimo € 750 e massimo 2.500 €) e in Day Hospital (minimo 50 € max 250 €)
- **Aumento del premio per garantire la sostenibilità della copertura:** 995 € annuo

Novità dal  
01/01/2022

## Piano Sanitario Integrativo

Confermato premio differenziato per fascia di età (0-45 anni; 46-65 anni; oltre 65 anni) **con sconto 10%** rispetto al Piano sanitario in scadenza al 31/12/2021.

**I figli fino a 12 anni copertura gratuita. Per ogni altro familiare pagante applicato sconto 20% rispetto alla fascia d'appartenenza.** Accesso garanzia subordinato all'estensione del Piano integrativo ai figli dell'iscritto.

Previste inoltre riduzioni degli scoperti e ampliamento delle coperture come di seguito:

- ❖ **Ricovero:** riduzione massimo scoperto fuori rete a € 10.000 (nella polizza vigente fino al 31/12/2021 15.000€);
- ❖ **Alta Diagnostica:** riduzione scoperto minimo fuori rete a 75 € (nella polizza vigente fino al 31/12/2021 100€);
- ❖ **Visite specialistiche:** riduzione scoperto minimo fuori rete a 75 € (nella polizza vigente fino al 31/12/2021 100€);
- ❖ **Ampliamento del pacchetto prevenzione**

Novità dal  
01/01/2022



Per lo Stato

- **Fonte normativa d. lgs. 80/2015 (artt. 18, 19, 20)**  
estensione indennità maternità anche ai liberi professionisti (Corte Costituzionale 385/2005) *dal 25.6.2015*
- **Beneficiari**  
Il papà libero professionista: periodo in cui sarebbe spettata alla mamma libera professionista o per la parte residua.
- **Requisiti**
  - ❑ Morte della madre
  - ❑ Grave infermità della madre
  - ❑ Abbandono del bambino da parte della madre
  - ❑ Affidamento esclusivo del bambino al padre



Per Inarcassa

- **Fonte normativa delibera del CND 28.4.2016**  
estensione indennità di maternità anche ai liberi professionisti dal 1.1.2018
- **Beneficiari**  
Padre iscritto se la madre non possa usufruirne.
- **Periodo** Tre mesi
  - Indennità minima € 2.336
  - Indennità massima € 11.680  
*(dati 2022)*



## Soluzioni già in vigore

Dal 2020, con Modello F24, i crediti da bonus e superbonus possono essere utilizzati per pagare:

- Minimi dell'anno in corso;
- Conguaglio dell'anno precedente per gli iscritti;
- Contributo integrativo per i non iscritti.

## Soluzioni in itinere

Dal 2024, sempre con F24, possibilità di utilizzare i crediti da bonus e superbonus per tutti i pagamenti

In corso Beauty contest per individuare istituti in grado di vendere ad Inarcassa crediti di Ingegneri ed Architetti ed al contempo consentire ad Ingegneri ed Architetti iscritti Inarcassa di cedere loro crediti da attività professionale

Il 16 febbraio u.s. il Governo ha approvato il DL n. 11 "Misure urgenti in materia di cessione dei crediti». Tra le linee di intervento il divieto di acquisto di crediti derivanti da cessione o sconto da bonus edilizi da parte degli enti pubblici rientranti nel cosiddetto "elenco Istat", che comprende anche gli Enti di Previdenza privatizzati.

## STRALCIO DEBITI E DEFINIZIONE AGEVOLATA

### Stralcio debiti fino a 1000€

Annullamento automatico debiti affidati Ade dal 1° gennaio 2000 al 31.12.2015 fino a € 1.000: **Inarcassa non ha debiti affidati ad Ade;**

### Definizione Agevolata per i debiti affidati Ade dal 1.1.2000 al 30.6.2022

**Versamento solo capitale e spese: unica soluzione entro il 31/7/2023 o 18 rate (5 anni): aderito (Forense, Ragionieri e Biologi):**

Numerose modalità di ripianamento sempre meno onerose tutelando i diritti previdenziali dell'iscritto. In tal senso:

- **Inarcassa Card;**
- Il corrispettivo di sanzioni ed interessi (non di poco conto) è intorno al 25/30% compatibile con una **rateazione sostenibile** a seconda dei casi con Inarcassa (**3 anni**) o con AdER (**fino a 10 anni**) ed in entrambi i casi viene rilasciata la **regolarità contributiva;**
- L'agevolazione **allungherebbe di 5 anni l'ipotesi d'incasso**, teorica, con AdER che Inarcassa vuole abbandonare a favore di altre strategie;
- Introdotti nel tempo strumenti di minimizzazione delle sanzioni e di facilitazioni di pagamento, anche con **ricorsi vinti al TAR** come la **sanzione per ritardato pagamento: 1%/mese** abbattuta del 70% **ravvedimento operoso automatico** o del 30% **accertamento con adesione;**
- **Piani rateazione automatici: interesse su sanzioni l'1%** (ndr tasso legale 5%) e **su capitale il 3,5%** (ndr nel mercato non inferiore al 6,5%);
- **Deroga** del pagamento del **contributo soggettivo;**
- Ulteriore **dilazione in 36 mesi** previo acconto del 30% in presenza di **decreto ingiuntivo;**
- Importi in riscossione dal 2018, seppur "**fotografati**" alle date e comprensivi d'interessi e sanzioni, scontano **mancato rendimento impiego;**
- Costi affrontati dall'Ente: affido e spese legali, depurati da interessi e sanzioni, più che un ristoro costituirebbero una svalutazione di capitale a danno di tutti, atteso che a una **prestazione previdenziale certa, rivalutata**, corrisponderebbe una **contribuzione insufficiente** della quale tutta la comunità (in particolare coloro che hanno onorato gli obblighi contributivi) deve farsi carico;
- Ove presenti mandati di pagamento della PA, fermi per irregolarità contributiva, vale sempre l'**intervento sostitutivo** come tanti conclusi.

<i>(importi in euro)</i>	<b>Contributo soggettivo minimo (A)</b>	<b>Contributo integrativo minimo (B)</b>	<b>Contributo di maternità (C)</b>	<b>TOTALE (A+B+C)</b>
<b>Cassa Geometri</b>	3.405	1.705	30	5.140,00
<b>Cassa Ragionieri</b>	3.909,21 <sup>(1)</sup>	836	12	4.757,21
<b>Cassa Forense</b>	3.185	770	81,97 <sup>(2)</sup>	4.036,97
<b>Cassa Commercialisti</b>	2.825	848	77,33 <sup>(2)</sup>	3.750,33
<b>Inarcassa <sup>(3)</sup></b>	<b>2.475 <sup>(825)</sup></b>	<b>745 <sup>(248)</sup></b>	<b>44</b>	<b>3.264 <sup>(1.117)</sup></b>
<i>per memoria</i>				
<b>Gestione Separata INPS</b>				
- <b>Soggetti con altra copertura previdenziale <sup>(4)</sup></b>	4.200,96	-	-	4.200,96
- <b>Soggetti senza altra copertura previdenziale</b>	5.776,32	-	126,03	5.902,35
→ <b>professionisti</b>	4.376,00	-	126,03 + 89,27 <sup>(5)</sup>	4.591,30

(1) Comprende il contributo soggettivo supplementare (3.357,21+552);  
 (2) Maternità 2022  
 (3) In parentesi i contributi ridotti per i neo iscritti  
 (4) Compresi gli Ingegneri e gli Architetti dipendenti in possesso di partita IVA  
 (5) Contributo per indennità di disoccupazione

**N.B. I ministeri vigilanti hanno negato l'approvazione della delibera adottata dal CND di Cassa Forense riguardante l'estensione al 2023 dell'esonero dal pagamento del contributo integrativo minimo, già sospeso nel periodo 2018-2022**

Nonostante indicizzazione Istat +/- 4,5%  
 Inarcassa presenta i contributi minimi + bassi anche per il 2023 Casse 509

# 5. INVESTIMENTI INARCASSA ECONOMY

Gli investimenti Reali Italia





# Bonifiche Ferraresi



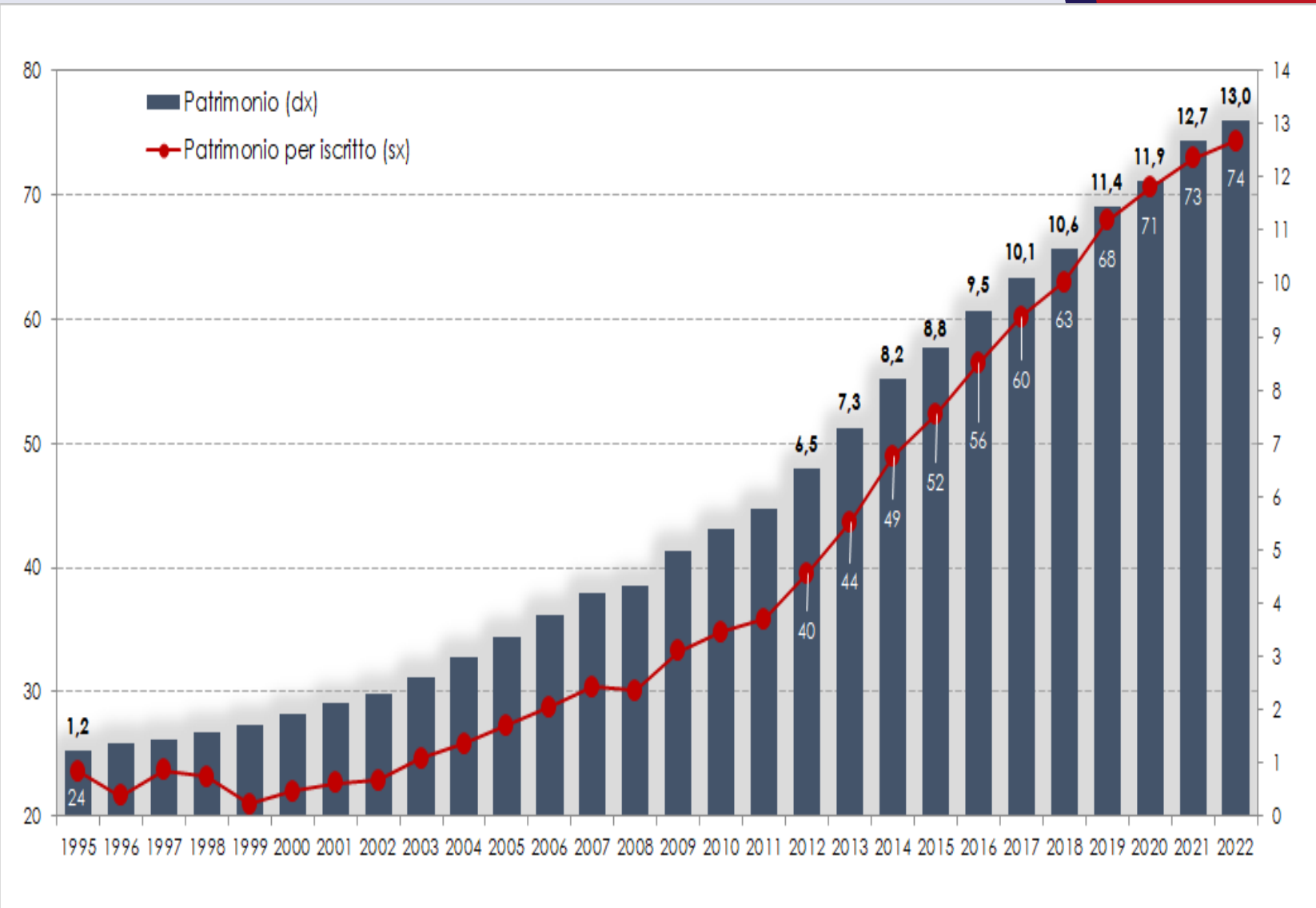

Dal 1996 il patrimonio netto è cresciuto di 9,7 volte, con una crescita media annua del 9,1%.

Il 2022 = regressione di tutti i mercati mondiali.



**L'Europa si trova a fronteggiare una crisi energetica e climatica.**

La necessità di individuare strategie innovative come lo sviluppo delle fonti di energia eolica posizionate in mare aperto assicurando indipendenza energetica e mitigando i rischi dovuti al cambiamento climatico.

«**Un'isola d'idrogeno**» costituisce una soluzione a queste sfide utilizzando il grande potenziale dell'energia eolica offshore non ancora sfruttato a dovere? Come?

Fornire grandi quantità di energia verde all'Europa sfruttando le peculiarità dell'area marina di Dogger Bank. L'isola dell'idrogeno, oltre a produrre 10 GWh di energia rinnovabile nella forma di idrogeno verde alimentando il sistema industriale e dei trasporti europeo, potrà ospitare istituti di ricerca e promuovere la biodiversità marina.

Il progetto, se sarà portato a termine entro il 2030 come da programma, segnerà un passo decisivo affinché il Mare del Nord diventi una delle risorse energetiche principali per il futuro sostenibile dell'Europa, in modo da raggiungere l'obiettivo stabilito in occasione del North Sea Summit, di produrre 150 GWh di energia rinnovabile entro il 2050.



Le cose più belle  
della nostra vita devono  
ancora accadere



2015, 2016,  
2017, 2018,  
2019, 2020,  
2021, 2022,  
2023